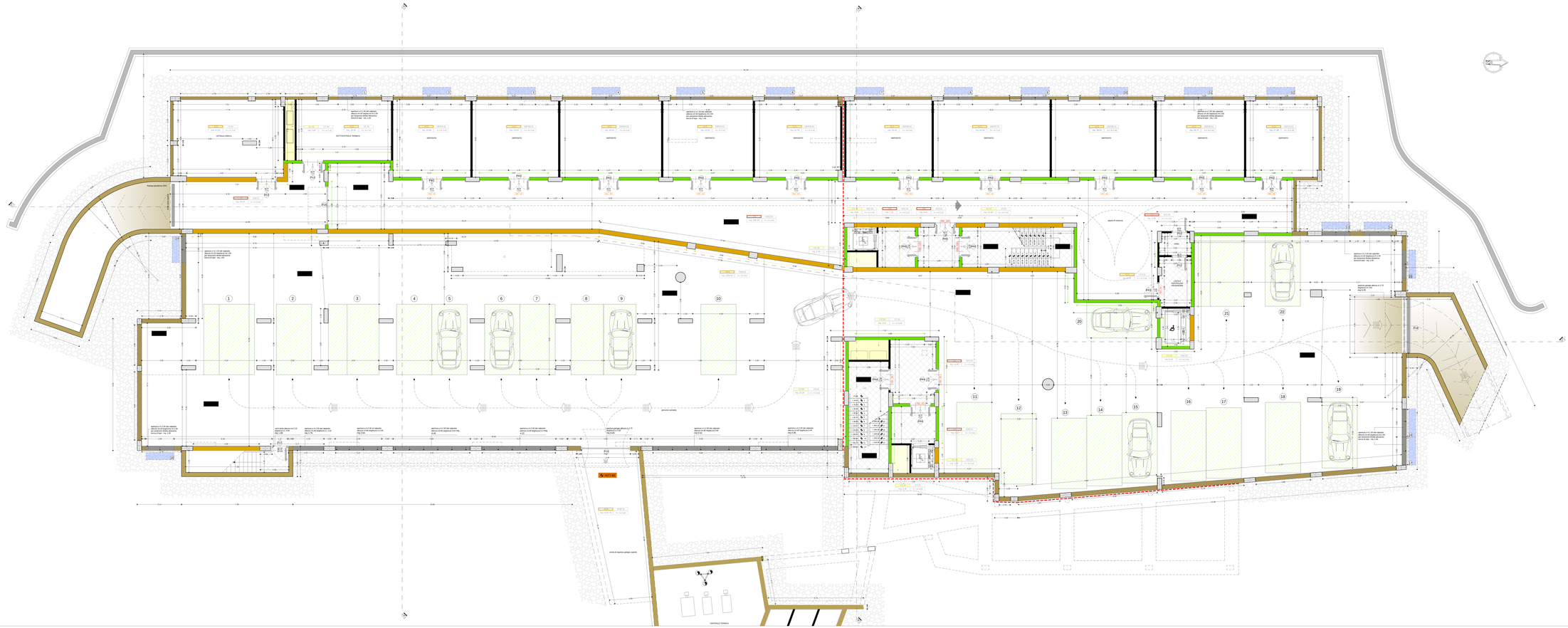

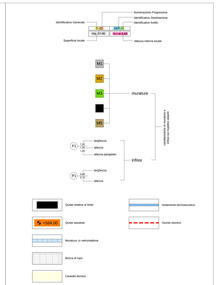

AGS **AGS - Aree Generali di Supporto**
ST - Sottocentrale Termica
CI - Centrale Idrica
CT - Centrale Tecnica
PWR - Ingresso Parcheggio
LTA - Locale Tecnico Ascensore

CN **CN - Connettivo**
RL - Rampa Lineare
RSM - Rampa Sinuosa
AP - Locale Ambulanza
AT - Locale Autoambulanze
AI - Atrio Ingresso
CP - Corridoio Pubblico
CV - Collegamenti verticali

CV **CV - Collegamenti verticali**
vS - Vano Scala
vSC - Ascensore
CT - Cavedio Tecnico

AREE OGGETTO DI INTERVENTO CON IL PRESENTE FINANZIAMENTO

REGIONE MOLISE

AZIENDA SANITARIA REGIONALE MOLISE

Comune di Colletorto (CB)

Realizzazione di una Residenza Sanitaria Assistenziale da 60 posti letto

ad. 20 legge n. 67/88

PROGETTO ESECUTIVO
Pianta piano interrato - quota -3.80
Tavola n° 4.1
Facciata di riferimento
Tavola n° 1.2

Responsabile della progettazione
Arch. Maria Carmela Pascucci

L'Amministratore
Ing. Giovandalfonso Spaltore

Collaborazione per la redazione specialistica:
AMKRO Engineering and Validation S.r.l.
Direttore tecnico - Ing. Antonio Colantuono

Green DSB
Green Design Build